Rapport Traumatismes et violences : Les faits

OMS

OMS : Genève, 2010- 20 p.

Source : OMS,
http://whqlibdoc.who.int/publications/2010/9789242599374_fre.pdf
Tags : Société | Traumatisme | Violence

Toutes les 5 secondes, une personne meurt à la suite d'un traumatisme. Ce qui représente 10 % des décès au niveau planétaire, 32 % de plus que le nombre des décès imputables au paludisme, à la tuberculose ou au sida.

Selon l'OMS, environ un quart des 5,8 millions de décès causés par traumatisme résultent d'un suicide ou d'un homicide, alors qu'un autre quart est attribuable aux accidents de la route. Les chutes, les noyades, les brûlures, les intoxications et les conflits armés représentent les autres causes de décès par traumatisme.

D'ici à 2030, les accidents de la route, les homicide et les suicides pourraient figurer parmi les 20 principales causes de décès dans le monde. Les accidents de la route deviendraient, à cet horizon, la cinquième cause de décès, tandis que les suicides et les homicides passeraient au 12ème et au 18ème rang respectivement.

Selon le rapport, les personnes pauvres sont plus exposées aux traumatismes et à la violence. Plus de 90 % des décès consécutifs à un traumatisme surviennent dans des pays à faible revenu ou à revenu intermédiaire. Les taux de décès par traumatisme « *qui sont un meilleur indicateur de risque puisqu'ils prennent en compte la taille de la population* » sont plus importants dans les pays en développement. Certains types de violence font plus de victimes chez les femmes. Environ 20 % des petites filles subissent des sévices sexuels, alors que le pourcentage est de 5 à 10 % chez les petits garçons. Les femmes sont plus souvent victimes de violence de la part de leur partenaire et de violence sexuelle que les hommes.
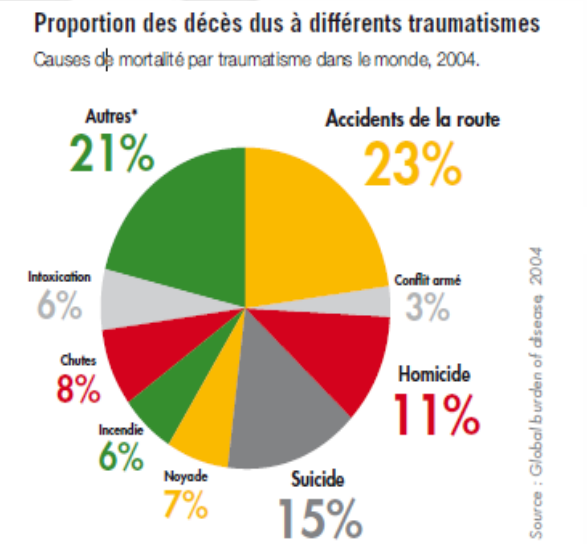
L'OMS recommande aux pays d'engager des politiques préventives contre la violence interpersonnelle, dont notamment: veiller à l'établissement de relations sûres, stables et constructives entre parents et enfants, réduire les comportements anti-sociaux et agressifs, promouvoir l'égalité des sexes et limiter l'offre et la consommation d'alcool.